

28 et 29 novembre 2026

« Veillez, car vous ne savez pas quand vient le maître de la maison »

(Mc 13, 33-37)

1er DIMANCHE DU TEMPS DE L'AVENT, ANNÉE B

GUETTEURS D’AURORE,

VEILLEURS DANS LA NUIT,

NOUS ESPÉRONS LE JOUR DE DIEU.

GUETTEURS D’AURORE,

VEILLEURS DANS LA NUIT,

NOUS PRÉPARONS LE RÈGNE DE DIEU.

1 En lui notre espérance,

Son amour jamais ne s’endort,

Dieu fidèle à ses promesses,

En Jésus Christ.

GUETTEURS D’AURORE,

VEILLEURS DANS LA NUIT,

NOUS ESPÉRONS LE JOUR DE DIEU.

GUETTEURS D’AURORE,

VEILLEURS DANS LA NUIT,

NOUS PRÉPARONS LE RÈGNE DE DIEU.

3 En lui notre naissance,

Son Esprit remplit l’univers,

Dieu fontaine de jeunesse,

En Jésus Christ.

GUETTEURS D’AURORE,

VEILLEURS DANS LA NUIT,

NOUS ESPÉRONS LE JOUR DE DIEU.

GUETTEURS D’AURORE,

VEILLEURS DANS LA NUIT,

NOUS PRÉPARONS LE RÈGNE DE DIEU.

4 En lui notre patience,

Sans relâche il sème la paix,

Dieu folie et Dieu sagesse,

En Jésus Christ.

GUETTEURS D’AURORE,

VEILLEURS DANS LA NUIT,

NOUS ESPÉRONS LE JOUR DE DIEU.

GUETTEURS D’AURORE,

VEILLEURS DANS LA NUIT,

NOUS PRÉPARONS LE RÈGNE DE DIEU.



Prends pitié de nous, Seigneur, **Prends pitié.**

Lave-nous de nos péchés, **Prends pitié.**

Prends pitié de nous, ô Christ, **Prends pitié.**

Lave-nous de nos péchés, **Prends pitié.**

Prends pitié de nous, Seigneur, **Prends pitié.**

Lave-nous de nos péchés, **Prends pitié.**



Liturgie de la Parole



R

Psaume

Dieu, fais-nous revenir ;

que ton visage s’éclaire,

et nous serons sauvés !

1 *Berger d'Israël, écoute,*
resplendis au-dessus des Kéroubim !
Réveille ta vaillance
et viens nous sauver.

Dieu, fais-nous revenir ;
que ton visage s'éclaire,
et nous serons sauvés !

2 *Dieu de l'univers, reviens !*

Du haut des cieux, regarde et vois :

visite cette vigne, protège-la,

celle qu'a plantée ta main puissante.

Dieu, fais-nous revenir ;
que ton visage s'éclaire,
et nous serons sauvés !

3 *Que ta main soutienne ton protégé,*

le fils de l'homme qui te doit sa force.

Jamais plus nous n'irons loin de toi :

fais-nous vivre et invoquer ton nom !

Dieu, fais-nous revenir ;
que ton visage s'éclaire,
et nous serons sauvés !





ALLÉLUIA, ALLÉLUIA,

ALLÉLUIA, ALLÉLUIA !



Je crois en un seul Dieu, le Père tout puissant,
créateur du ciel et de la terre,
de l'univers visible et invisible,
Je crois en un seul Seigneur, Jésus Christ,
le Fils unique de Dieu,
né du Père avant tous les siècles :
Il est Dieu, né de Dieu,
lumière, née de la lumière,
vrai Dieu, né du vrai Dieu

Engendré, non pas créé,
consubstantiel au Père ;
et par lui tout a été fait.
Pour nous les hommes, et pour notre salut,
il descendit du ciel ;
Par l’Esprit Saint,
il a pris chair de la Vierge Marie,
et s’est fait homme.

Crucifié pour nous sous Ponce Pilate,

Il souffrit sa passion et fut mis au tombeau.

Il ressuscita le troisième jour,

conformément aux Écritures,

et il monta au ciel ;

il est assis à la droite du Père.

Il reviendra dans la gloire,
pour juger les vivants et les morts
et son règne n'aura pas de fin.
Je crois en l'Esprit Saint,
qui est Seigneur et qui donne la vie ;
il procède du Père et du Fils.

Avec le Père et le Fils,
il reçoit même adoration et même gloire ;
il a parlé par les prophètes.
Je crois en l'Église, une, sainte,
catholique et apostolique.
Je reconnais un seul baptême
pour le pardon des péchés.
J'attends la résurrection des morts,
et la vie du monde à venir. Amen.



Prière universelle

Père écoute nos prières,

entends nos voix monter vers toi.

Père envoie-nous ton esprit

pour nous guider dans notre vie .

Père envoie-nous ton esprit

pour nous guider dans notre vie .

Prière universelle

Père écoute nos prières,

entends nos voix monter vers toi.

Père envoie-nous ton esprit

pour nous guider dans notre vie .

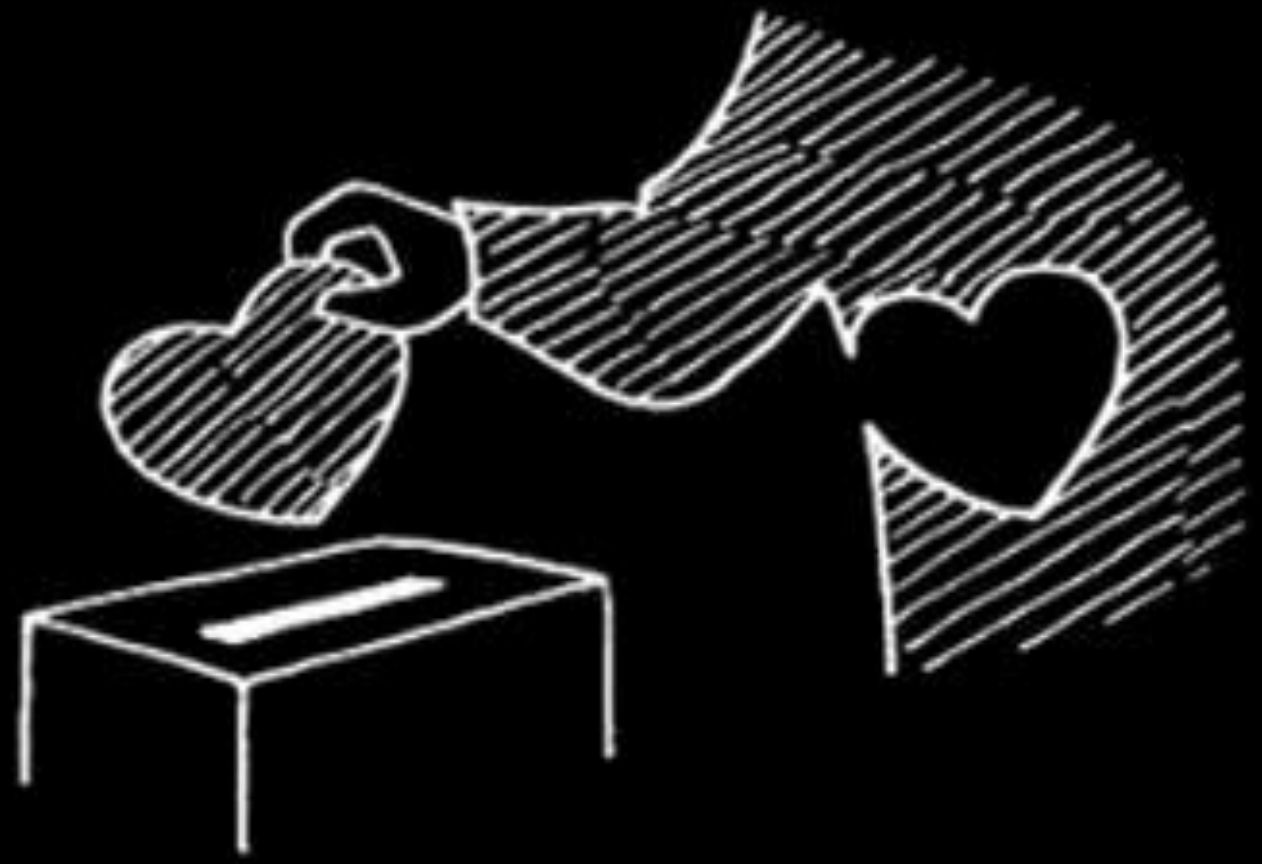

Liturgie de l'eucharistie

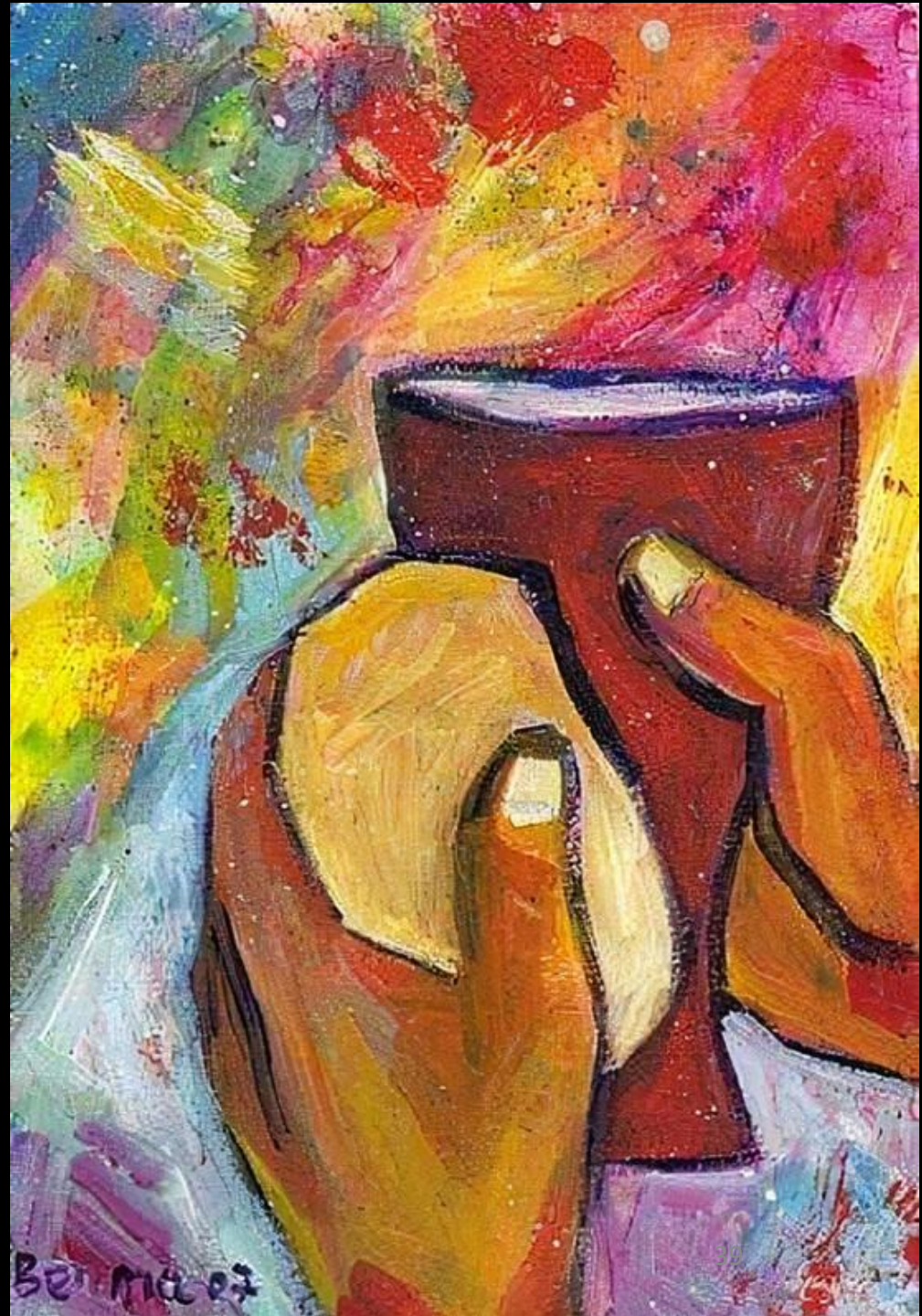

Saint ! Saint ! Saint, le Seigneur, est saint !

Le Seigneur, Dieu de l'univers ! (bis)

Le ciel et la terre sont remplis de ta gloire.

Hosanna au plus haut des cieux.

Béni soit celui qui vient au nom du Seigneur.

Hosanna au plus haut des cieux.



Anamnèse

Gloire à Toi qui étais mort, Gloire à Toi.

Gloire à Toi qui es vivant, Gloire à Toi.

Notre Sauveur et notre Dieu : Gloire à Toi.

Viens Seigneur Jésus ! Gloire à Toi.



Notre Père, qui es aux cieux, que ton nom soit sanctifié,

que ton règne vienne,

que ta volonté soit faite sur la terre comme au ciel.

Donne-nous aujourd'hui notre pain de ce jour.

Pardonne-nous nos offenses,

comme nous pardonnons aussi à ceux qui nous ont offensés.

Et ne nous laisse pas entrer en tentation mais délivre-nous du Mal.

Car c'est à toi qu'appartiennent le règne, la puissance et la gloire

Pour les siècles des siècles - AMEN



Agneau de Dieu, qui enlèves les péchés du monde,

prends pitié de nous, prends pitié de nous.

Agneau de Dieu, qui enlèves les péchés du monde,

prends pitié de nous, prends pitié de nous.

Agneau de Dieu, qui enlèves les péchés du monde,

donne-nous la paix, donne-nous la paix.

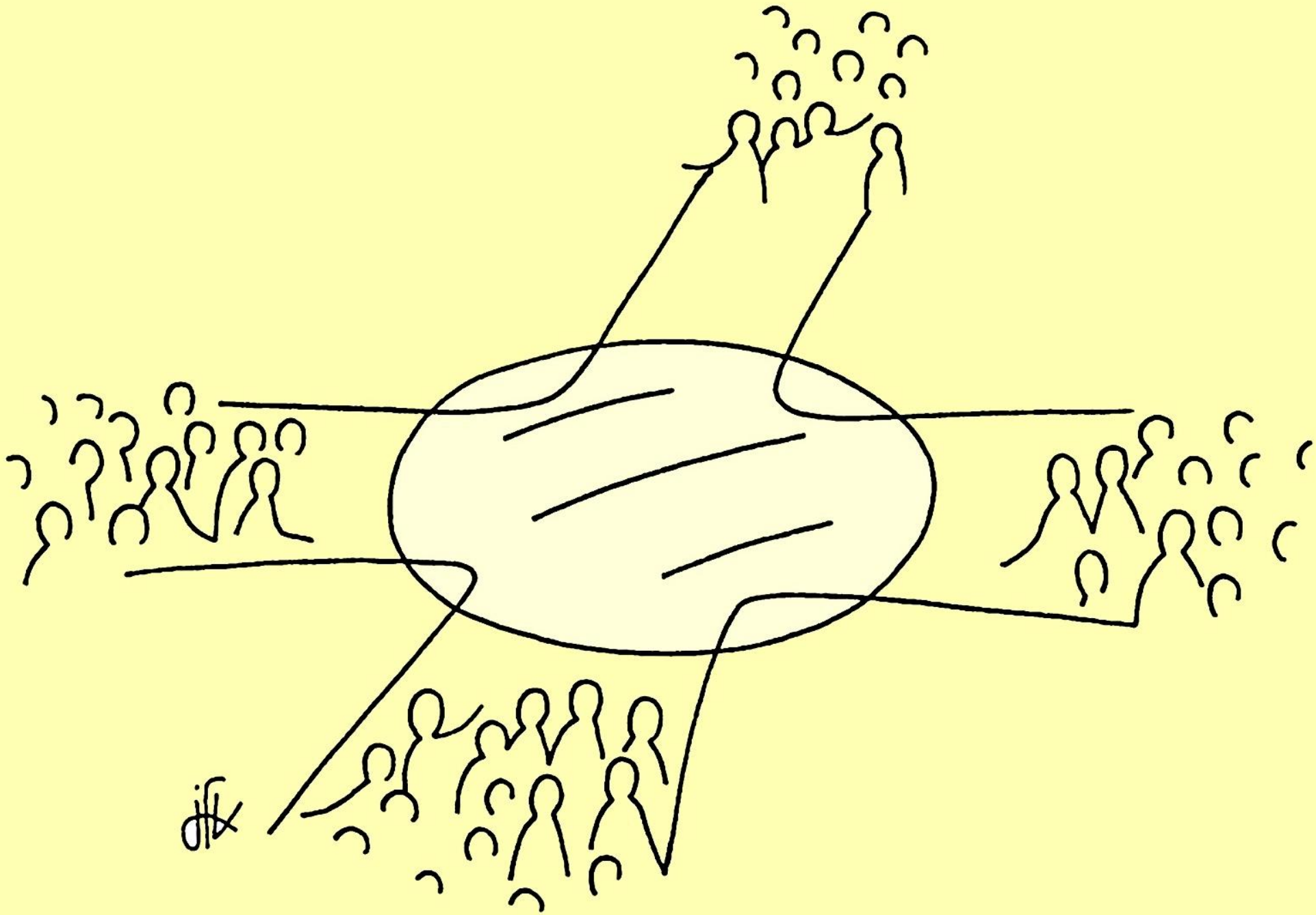

1 Écoute,
Entends la voix de Dieu,
À celui qui a soif,
Il vient se révéler.
Écoute,
Que tout en toi se taise,
Que tout en toi s'apaise,
Et que parle ton Dieu.

2

Écoute,
Laisse là ton souci,
Que se taisent les mots,
Que s'éloignent les cris.
Écoute,
Dieu sème sans compter,
Sa parole est le pain
Qui vient nous rassasier.

3

Écoute
Dieu t'invite au désert,
Au silence du cœur,
À la source sans fin.
Écoute,
Il se tient à la porte,
Il frappe et bienheureux
Celui qui ouvrira.

4

Écoute,
Dieu passe près de toi,
Dans la brise légère,
Dans le vent de l'Esprit.
Écoute,
Tu es aimé de Dieu,
Tu es choisi de Dieu,
Il veut pour toi la Vie.



Je te salue Marie comblée de grâce

Le Seigneur est avec toi

Tu es bénie Marie entre toutes les femmes

Et Jésus, le fruit de tes entrailles est béni.

Sainte Marie, Mère de Dieu

Oh prie pour nous, pauvres pécheurs

Dès maintenant et jusqu'à l'heure

De notre mort, AMEN

Ave Maria (x9)



28 et 29 novembre 2026

« Veillez, car vous ne savez pas quand vient le maître de la maison »

(Mc 13, 33-37)

1er DIMANCHE DU TEMPS DE L'AVENT, ANNÉE B